

# 骨粗しょう症ってどんな病気？

骨の強度が低下して、骨折するリスクが大きくなる病気です。

骨粗しょう症になると骨の中がスカスカになり少しのことで骨折しやすくなります。

健康な人の骨

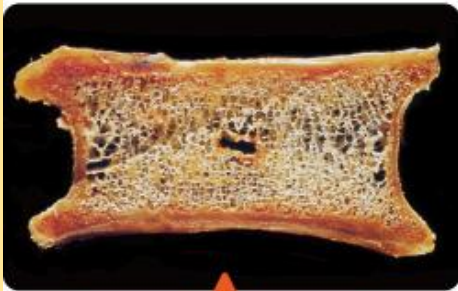

骨密度(骨量)が  
高くて丈夫

骨粗しょう症の人の骨

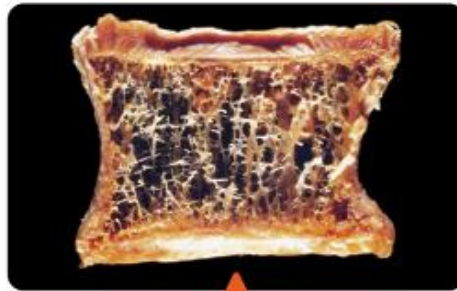

骨密度(骨量)が  
低くてスカスカ...



## 骨密度検査結果

検査番号 : 170■■■■様  
 病院名 : つるた内科クリニック  
 名前 : ■■■■■様  
 性別 : 女性 前腕の長さ : 24.6 (cm) (左) 身長 : (cm) 体重 : (kg)  
 年齢 : 7■歳 生年月日 : 検査年月日 : 平成29年 9月■■日(■) 16時18分  
 コメント : スキャン速度 : 標準

あなたの骨密度(カルシウム量)は、 **0.489** (g/cm<sup>3</sup>)です。

若年成人の平均骨密度と比較すると、 **76** (%)です。

あなたの同じ年齢の骨密度と比較すると、 **106** (%)です。

部位: 橈骨遠位 1/3  
 骨塩量: 0.583 (g) 骨面積: 1.192 (cm<sup>2</sup>)

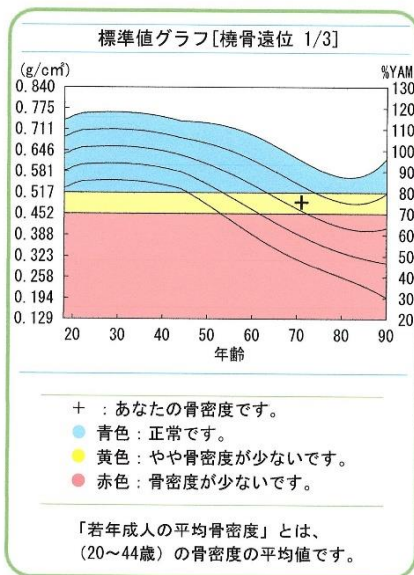

## 判定

あなたの骨密度は、若年成人の平均骨密度と比べてやや低下しています。  
 バランスの良い食事や適度な運動を心がけましょう。  
 定期的に検査を受けてください。

寝たきりの原因にもなる骨粗しょう症。

当院では上腕で検査が行えます。

検査時間は数分で左記のような検査結果の用紙をその場でお渡し致します。

ぜひ、一度ご自分の骨密度を測ってみませんか？

お気軽にお問合せください。